

## KITAKYUSHU AREA information

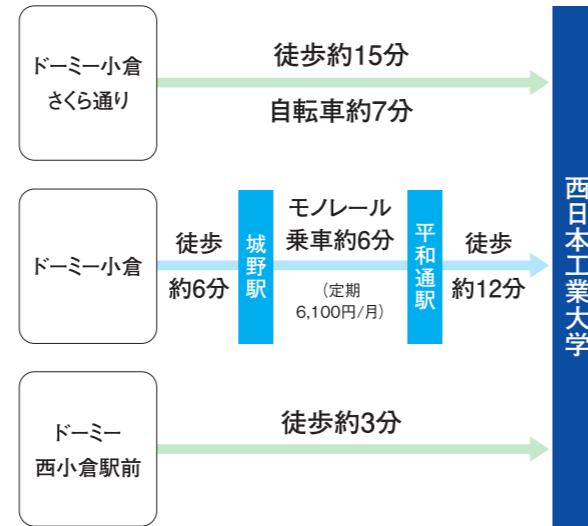

## ACCESS GUIDE



見学申込・問合せはLINE  
オンライン見学もできます



ONLINE DORMY

動画で寮見学! オンラインドミー



合格前無料予約受付中

合格発表日の翌日まで  
キャンセル料不要!!



## 就学支援プログラム

01

申込時の契約金

準備不要  
保証金免除

02

2食付きの館費  
月々7・5・3万円  
分割払い

03

選べる対象費用  
館費&契約金・  
館費のみ・契約金のみ  
(契約期間均等割り)

詳しい情報は  
コチラ



【お問い合わせ・お申込先】  
株式会社 共立ファイナンシャルサービス  
☎03-5295-7992

お問い合わせ・資料請求

www.dormy-kyusyu.com

よい朝のために。

**KYORITSU**  
HOTELS & DORMITORIES

株式会社共立メンテナンス

【福岡事務局】〒812-0011 福岡市博多区博多駅前3-26-29

フリーコール **0120-88-4921**

TEL.092-474-0771



ドミーの情報は  
コチラをCHECK

西日本工業大学にご進学の皆様へ

# KITAKYUSHU DORMY 2023

食事・家具・家電付 | お住まいのご案内

西工大生  
専用ページ



物件の詳細は  
こちらをCHECK





**男女 126名**  
**ドーミー小倉さくら通り**  
 Dormy Kokura-sakuratōri | ワンルームタイプ

【住所】北九州市小倉北区中島1-6-41  
 【交通】北九州モノレール且通駅から徒歩約5分  
 【概要】2022年4月築  
 鉄骨鉄筋コンクリート造9階建



**2022年4月新築オープン**



食堂



居室イメージ



水回り

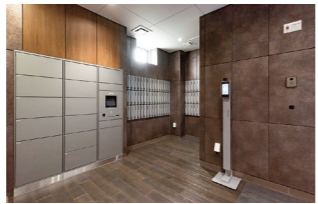

エントランス

門限なし 女性専用フロアあり



居室 / 18.2m<sup>2</sup> トイレ・バスセパレートタイプ

**入館の費用** 2023年度

1ヶ月にかかる費用(寮費)

**食事別 60,600円**  
 ●食費17,400円(朝夕2食)

**入館手続き費用**

- 入館費 / 1年契約:120,000円、2年契約:160,000円、3年契約:198,000円、4年契約:216,000円
- 保証金 / 50,000円 ●年間管理費 / 214,000円

**その他の費用**

- 電気料金 / 供給会社と直接契約 ●水道料金 / 2,640円(税込)
- ガス料金 / 3,740円(税込)
- 通信設備料(Wi-Fi) / 3,960円(税込)
- 食事料金 / 朝食385円・夕食715円(食事別を選択の場合)

**男女 152名**  
**ドーミー西小倉駅前**  
 Dormy Nishikuraekimae | ユニットバスタイプ

【住所】北九州市小倉北区室町3-3-9  
 【交通】JR小倉駅から徒歩約10分  
 JR西小倉駅から徒歩約1分  
 【概要】2018年4月リニューアルオープン  
 鉄筋コンクリート造8階建



**2018年リニューアルオープン! 通学に便利でリーズナブルな学生寮です!**



居室イメージ

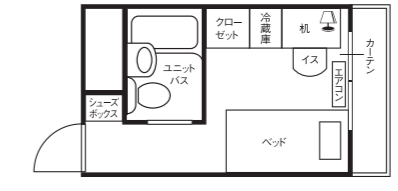

居室 / 11.52m<sup>2</sup> ユニットバスタイプ



外観



食堂

門限なし 女性専用フロアあり

**入館の費用** 2023年度

1ヶ月にかかる費用(寮費)

**食事別 35,900円**  
 ●食費17,400円(朝夕2食)

**入館手続き費用**

- 入館費 / 1年契約:100,000円、2年契約:140,000円、3年契約:160,000円、4年契約:180,000円
- 保証金 / 50,000円 ●年間管理費 / 172,000円

**その他の費用**

- 電気料金 / 基本料1,210円(税込) + 使用料金
- 水道・ガス料金 / 年間管理費に含む
- 通信設備料(Wi-Fi) / 3,960円(税込)
- 食事料金 / 朝食385円・夕食715円(食事別を選択の場合)

**男女 72名**  
**ドーミー小倉**  
 Dormy Kokura | ワンルームタイプ

【住所】北九州市小倉南区富士見2-5-2  
 【交通】北九州モノレール城野駅から徒歩約4分  
 JR城野駅から徒歩約9分  
 【概要】2013年4月リニューアル  
 鉄骨造8階建



**バス・トイレ・セパレート! キッチンも付いて広々快適な空間が魅力です!**



居室イメージ

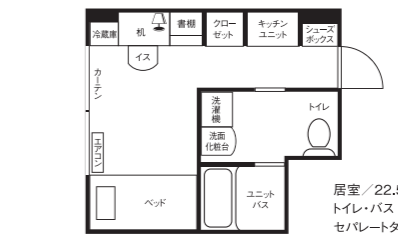

居室 / 22.5m<sup>2</sup> トイレ・バスセパレートタイプ



外観



食堂

門限なし 女性専用フロアあり

**入館の費用** 2023年度

1ヶ月にかかる費用(寮費)

**食事別 44,300円**  
 ●食費17,400円(朝夕2食)

**入館手続き費用**

- 入館費 / 1年契約:100,000円、2年契約:140,000円、3年契約:160,000円、4年契約:180,000円
- 保証金 / 50,000円 ●年間管理費 / 174,000円

**その他の費用**

- 電気料金 / 基本料1,210円(税込) + 使用料金
- 水道・ガス料金 / 年間管理費に含む
- 通信設備料(Wi-Fi) / 3,960円(税込)
- 食事料金 / 朝食385円・夕食715円(食事別を選択の場合)

**食事**  
**ライフスタイルに合わせて2種類から選択できます**  
 ドーミーの食事は、プロの管理栄養士のレシピを、調理スタッフが心を込めて毎日手作り。食事付だと自炊の準備や後片づけの時間も必要なく、時間を有効に使えます。



**食事込プラン (朝夕2食付)**  
 食事がセットになったお得なプラン。  
**食事別プラン (食事申込制)**  
 必要な時だけ申込みできます。

**夕食は22:30まで食べられます**

**居室設備**  
**生活に必要な家具・家電完備**

ベッド、机、イス、クローゼット、カーテン、電気スタンド、エアコン、冷蔵庫に至るまで、すべて備え付け。希望者は布団リースや家電レンタルもできます。  
 ※物件によって異なります。※パソコン本体はございません。



**安心安全**  
**マネージャー夫妻が安心・安全を守ります**  
 病気やトラブルの際も親身に対応。留守中の宅配便受け取り、セールス・勧誘などもシャットアウト。快適・安心な生活をサポートします。

**24時間録画式防犯カメラ**  
**オートロック完備**  
**入退館管理システム**

**生活支援アプリ Domico**  
**モバイルオーダー**  
 ●外出先から簡単に予約ができます。  
 ●残食数がわかるので当日に余りがあれば予約できます。  
**個別メッセージ**  
 ●寮長・寮母と個別連絡を簡単にすることができます。  
**オンラインでの届出**  
 ●外泊申請・友人宿泊申請・入館時の手続きもオンラインで簡単手続き。